日本赤十字社 Japanese Red Cross Society 長浜赤十字病院

人間を救うのは、人間だ。Our world. Your move.

地域医療連携だより

Vol.268
R7.10

長浜赤十字病院　地域医療連携課
〒５２６－８５８５　滋賀県長浜市宮前町１４－７
ＴＥＬ　０７４９－６８－３３１４
ＦＡＸ　０７４９－６８－３３１５

地域医療支援病院・救命救急センター
地域周産期母子医療センター
災害拠点病院・災害拠点精神科病院
滋賀県地域がん診療連携支援病院
滋賀県基幹原子力災害拠点病院

秋晴の候、まだまだ暑い日が続いておりますが、秋の気配もそこまでやって来ているようですね。
平素より当院の地域連携に格別のご高配を賜り、厚く御礼申し上げます。

診断だけじゃない放射線科 ― IVR で広がる治療の選択

放射線科部長
大田 信一

放射線科といえば、CTやMRIの検査やその読影をイメージされる先生が多いのではないでしょうか。もちろんそれは私たち放射線科の大切な役割ですが、実はもう一つ大きな強みがあります。それがIVR（画像ガイド下治療）です。

IVR（Interventional Radiology）とは、エコーやCT、X線透視といった画像を使いながら行う検査・治療で、体への負担が少ないのが特徴です。大きな手術をせずに治療できるケースも多く、患者さんにとってやさしい検査・治療法といえます。

例えば骨や肺など超音波の届かないケースや体表から深い腫瘍ではCTガイド下で生検を行い、診断に結びつけています（図１）。また消化管出血や外傷による出血では、カテーテルで血管を塞いで止血することが可能です（図２）。さらに、内臓動脈瘤に対しては金属コイルで塞栓し破裂を予防、肝膿瘍や腹腔内膿瘍にはドレナージ術で感染をコントロールしています。いずれも大きな手術に比べて低侵襲で、患者さんの負担軽減にもつながっています。

当院では毎週水曜日の午前に「IVR外来」を行っています。生検や血管内治療、ドレナージなどについて「この患者さんはIVRで治療できるかな？」といったご相談も大歓迎です。まずはお気軽にお問い合わせ、ご紹介いただければと思います。

放射線科は「画像診断・放射線治療・IVR」の三本柱で、地域の先生方と一緒に患者さんを支えていきたいと考えています。今後ともどうぞよろしくお願いいたします。

【 図１】
左肺尖レベルの軟部組織に PET-CT で集積を認めた。腹臥位で CT ガイド下で生検を行い、リンパ腫と診断された。

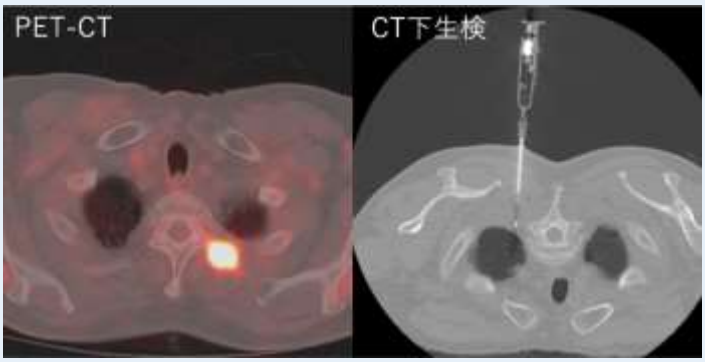

【 図２】
左内腸骨動脈造影で腸腰動脈からの活動性出血を認めた。コイルと液体塞栓物質にて止血を行った。

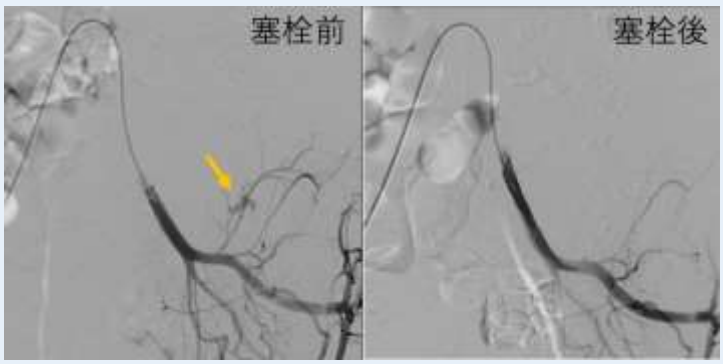

臨床工学技士の紹介

臨床工学技術課長　中川 輝彦

臨床工学技術課では、医療機器のスペシャリストとして、多種多様な医療機器の管理を行っています。昨年導入されたマイクロ顕微鏡は、ナビゲーションシステムと連動するなど、手術においてより安全で正確なアプローチが可能となりました。

手術支援ロボット「ダビンチ」も２台目に更新され、年々高度で複雑な機器が導入される中、医療機器の正確な動作と安全な運用は、患者さんの治療成果に直結するため、ダビンチやナビゲーション機器を含む全ての医療機器を、万全の管理体制で運用し、信頼性の高い医療提供を実現しています。

また、院外においては、在宅療養中の患者さんが、安全かつ安定して栄養管理が継続できるよう、栄養ポンプ導入時の操作説明、使用中のトラブル対応など、臨床工学技士が連携し、サポート体制を整えています。

ペースメーカーを挿入された患者さんには、医療機器が正しく機能しているかを、遠隔モニタリングで支え、ご自宅でも安心して医療を受けられる環境づくりにも取り組んでいます。院内には、様々なメーカーのプログラマを設置していますので、常時、ペースメーカーのチェックをさせて頂く事も可能となっています。

私たちは、日々の管理こそが、安全医療の第一歩と考え、「誰かがやる」ではなく、「私が担う」という意識で、患者さん一人ひとりの状況に応じて、確かな知識と責任感をもって管理を行い、医療機器全般の安全管理に努めています。

第 19 回　地域医療意見交換会開催のお知らせ

日頃は、地域医療連携に関しましてご協力いただきありがとうございます。
今年は下記の日程で意見交換会を予定しております。お忙しいとは思いますが、是非ご参加いただきますようお願いいたします。

〇日時　：　11 月 15 日（土）　午後４時～午後８時
〇場所　：　北びわこホテルグラツィエ
〇内容　：　第１部　講演会　「人生 100 年時代を生きる」～大切な人たち・思い出とともに～
　　第２部　意見交換会（親睦会）

第 113 回　消化器カンファレンス開催のお知らせ

当院で治療させていただいた消化器疾患の診断、治療、病理を各々の専門科医師が集まって検討する会です。
また、お困りの症例がありましたら是非、御供覧ください。

〇日時：令和７年 10 月 30 日(木) 18 時 00 分～
〇場所：長浜赤十字病院　２号館５階　大会議室南

お問い合わせ：長浜赤十字病院　外科部長　谷口 正展、医局秘書　東畑

※ 日本医師会生涯教育制度 CC15：臨床問題解決のプロセス（1.5 単位）申請中